

Polska Spółka Gazownictwa sp. z o.o.
Oddział Zakład Gazowniczy w Zabrze
ul. Szczęść Boże 11, 41-800 Zabrze
tel. 32 398 50 00, faks 32 271 78 01

Gazownia w Gliwicach

ul. Rolników 447, 44-141 Gliwice
tel. 32 331 49 95, faks 32 331 50 00
marek.mielnik@psgaz.pl
krystian.rzezniczek@psgaz.pl

Zakład Usług Projektowych

Sieci uzbrojenia terenu

mgr inż. Janusz Bania
ul. Władysława Tatarkiewicza 15A/6
41-819 Zabrze

Wasz znak: ZUP/U9.2/01/2018
Nasz znak: 0159.463.051.0250.160057314.19

Gliwice, 21.01.2019

Dotyczy: naniesienia sieci gazowej dla potrzeb wykonania projektu budowy przyłącza ciepłowniczego przy ulicy Paulińskiej 7 w Gliwicach.

W odpowiedzi na Państwa pismo z dnia 09.01.2019 informujemy, że w zakresie opracowania naniesiono czynną sieć gazową niskiego ciśnienia PE.

Informujemy, że przy wszelkich planowanych pracach projektowych i wykonawczych w obrębie wykazanej sieci gazowej należy zachować przepisowe odległości od wykazanych gazociągów;

- poziome zgodnie z Rozporządzeniem Ministra Gospodarki z dn. 26.04.2013,
(Dziennik Ustaw z dn. 04.06.2013, poz. 640) załącznik nr 3, tabela nr 3.

- pionowe zgodnie z **PN-91/M-34501**

Z uwagi na to, że prace będą prowadzone w pobliżu naszych urządzeń Inwestor przed ich rozpoczęciem winien skontaktować się z Gazownią w Gliwicach celem ustalenia nadzoru nad w/w robotami. Nadzór wykonywany jest odpłatnie, na który Inwestor powinien przestać zlecenie z podanymi warunkami płatności, podając datę i znak uzgodnienia.

Wykopy w pobliżu naszych urządzeń prowadzić ręcznie z zachowaniem szczególnej ostrożności. Sposób zabezpieczeń miejsca kolizji gazociągu z planowanym rurociągiem zostanie ustalony na placu budowy po ich odkryciu i dokonaniu oględzin przez naszego pracownika podczas pełnionego nadzoru. Przed zasypaniem wykopu należy bezwzględnie uzyskać pozytywną opinię naszego przedstawiciela.

W zakresie opracowania nie występują gazociągi średniego oraz podwyższonego średniego i wysokiego ciśnienia – w obsłudze Działu Zarządzania Majątkiem Sieciowym - Sekcji Ewidencji Majątku i Uzgodnień w Zabrzu.

Z poważaniem

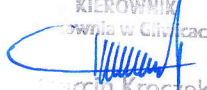
KIEROWNIK
Działu w Zabrzu

Marcin Kroczyk

Cennik poz. 5.3.1.1

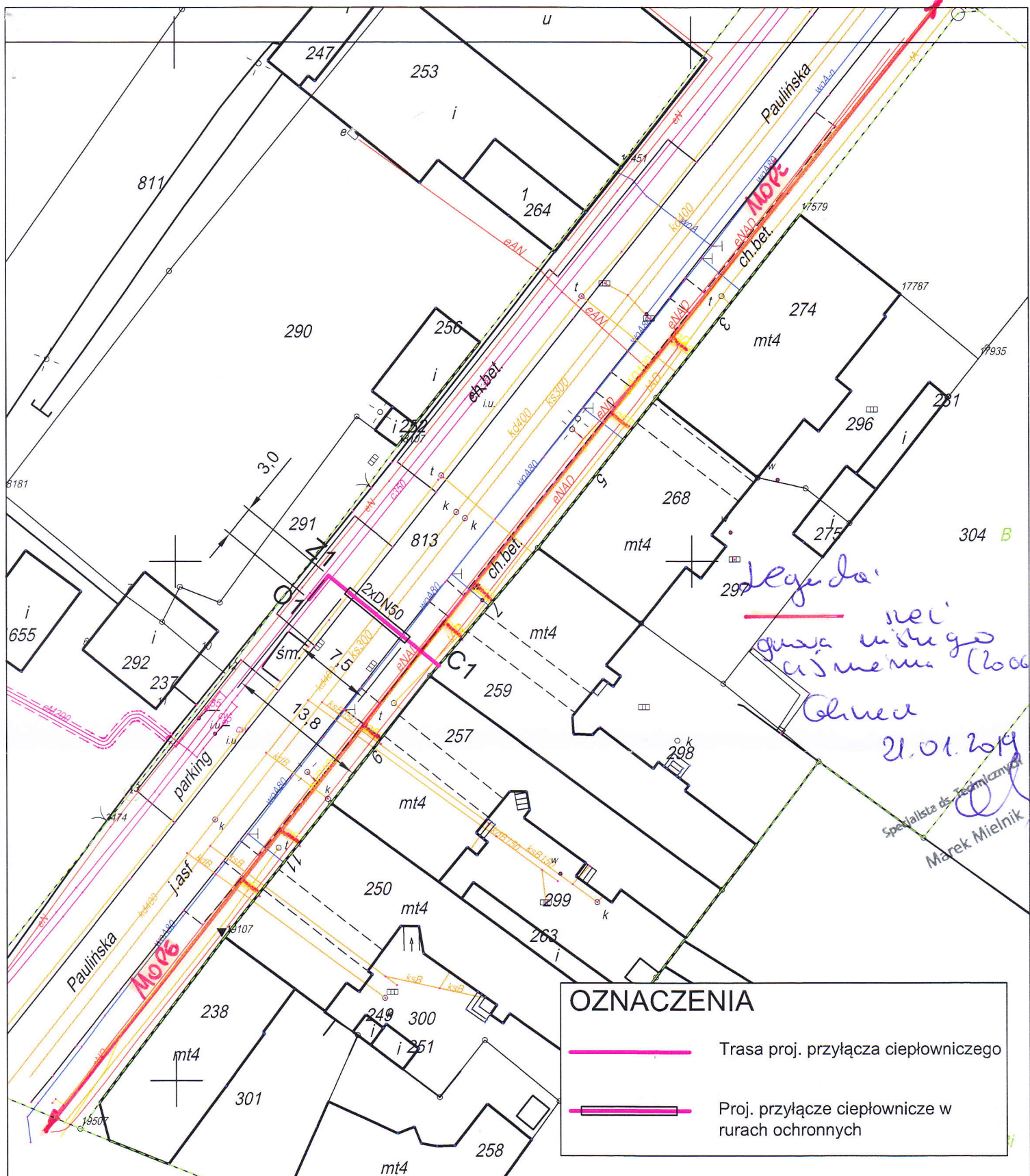
1x85.00PLN + VAT



OZNACZENIA

- Trasa proj. przyłącza ciepłowniczego
- Proj. przyłącze ciepłownicze w rurach ochronnych



Zakład Usług Projektowych

Zamawiający: Przedsiębiorstwo Energetyki Ciepłej - Gliwice Sp. z o.o. - Gliwice, ul. Królewskiej Tamy 135

Tytuł projektu: Przyłącze ciepłownicze do budynku przy ul. Paulińskiej 7

Tytuł rys.

Projekt zagospodarowania terenu

	Imię i nazwisko	Nr. upraw.	Specjalność	Podpis	Data	Skala	Nr.umowy
PROJEKTANT	mgr inż. J.Bania	793/01	Sieci zewnętrzne	•	01.2019	1:500	U9.1/2018
WYKONAŁ	mgr inż. J.Bania	793/01	Sieci zewnętrzne		Nr.rys	1-9.1/18	Nr.kol.
							1